

Custom Felder und ihre Anwendung im Inventory

“Zusätzliche Informationen”

- Anlegen von Custom Feldern

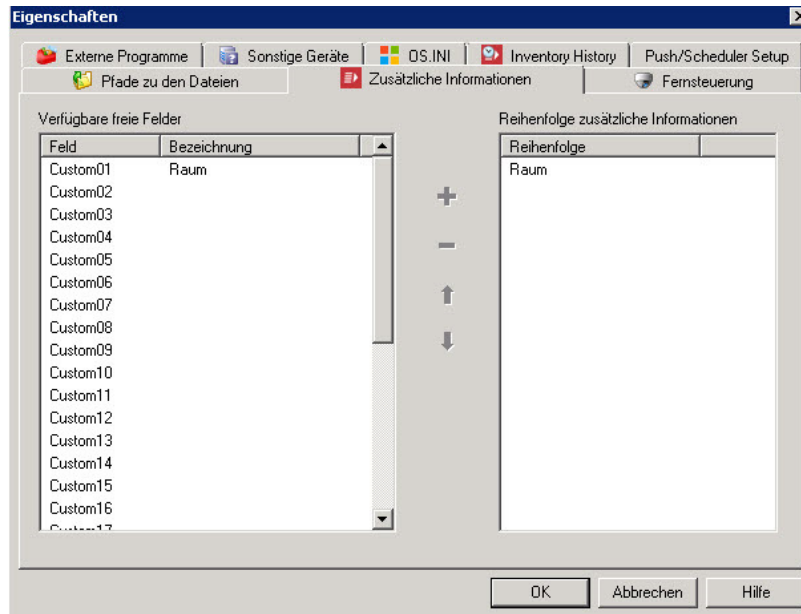

Customfelder werden in Management – Extras – Eigenschaften initial angelegt

- Die Custom Felder mit Werten versehen

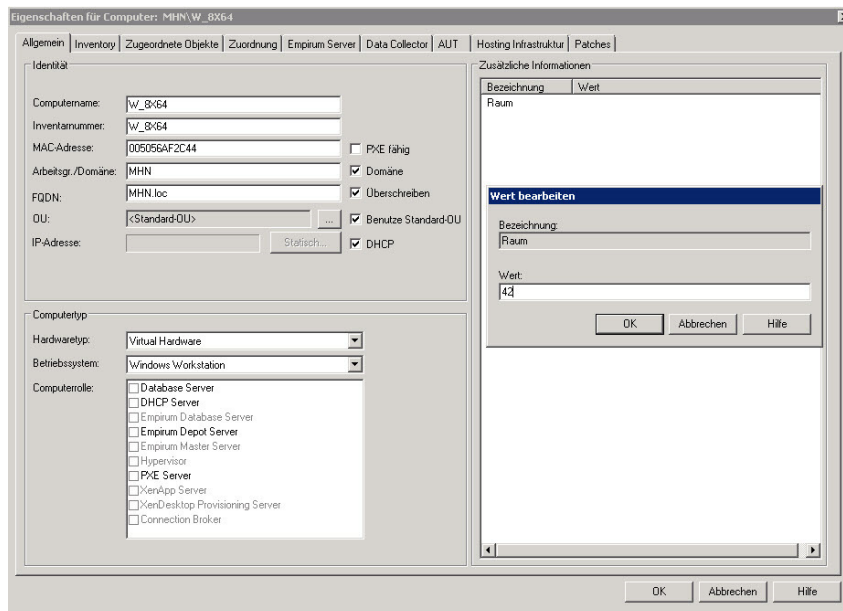

Mit Werten werden die Customfelder in den Eigenschaften des Computerobjekts versehen....

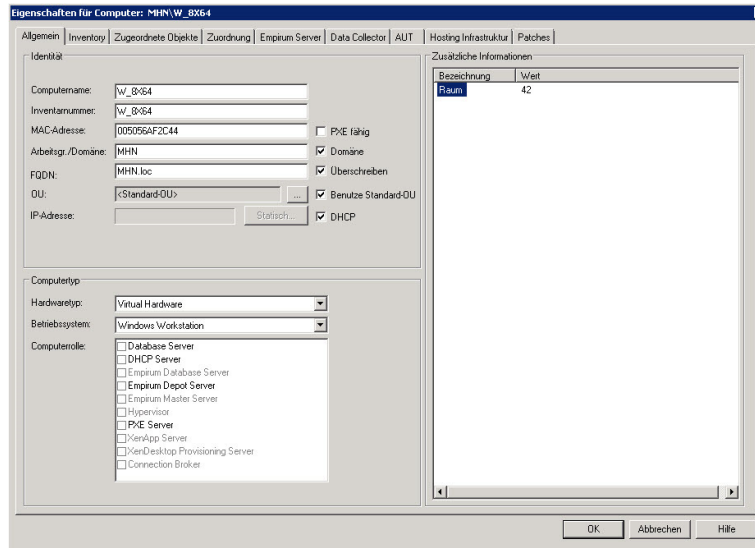

...hier das Ergebnis.

- **Verankern von Custom Feldern mit einem Computerobjekt**

Es gibt zwei Möglichkeiten Customfelder mit einem Computerobjekt zu verankern.

1. Über einen Eintrag in der Registry:

Hierzu ist es notwendig in der EMC Administration unter Extras =>Reiter OS.ini „Zusätzliche Hardwareinformationen übernehmen“ zu aktivieren:

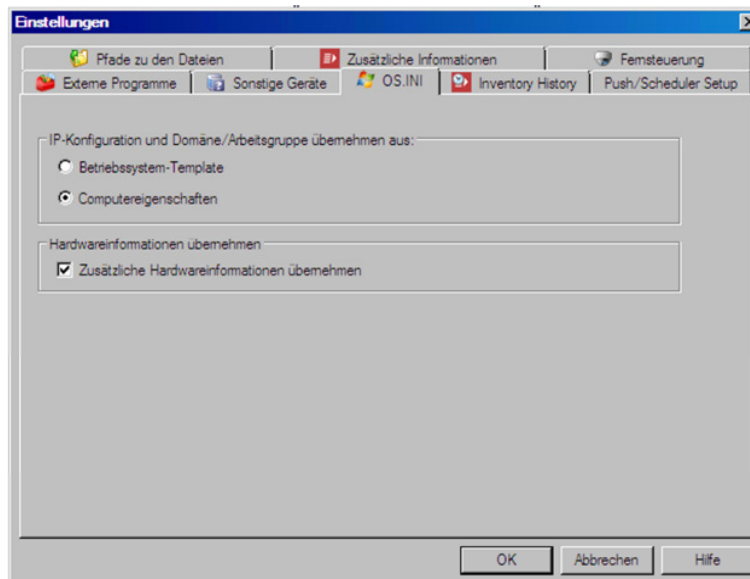

Dies bewirkt, dass bei der Aktivierung eines neu zu installierenden Computers der Wert in die

OS.ini geschrieben wird:

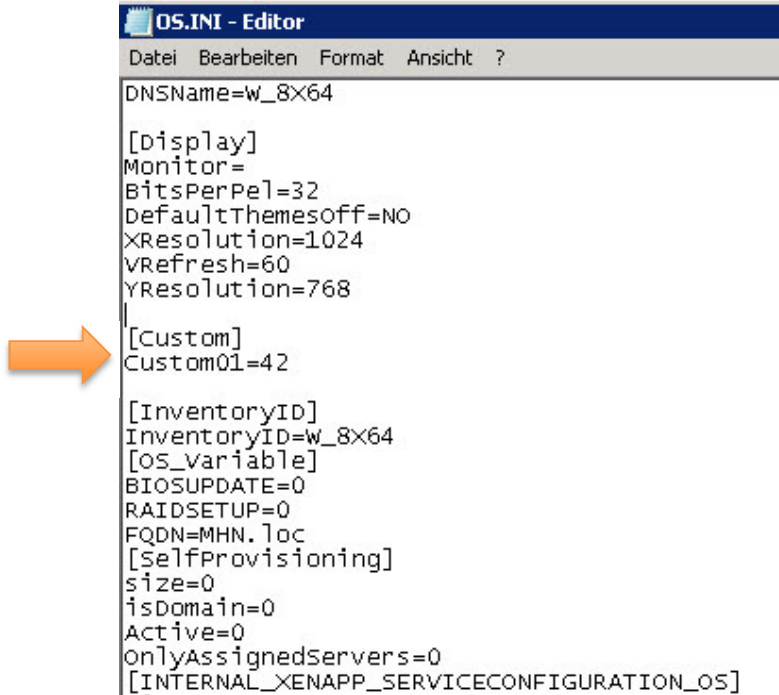

```
OS.INI - Editor
Datei Bearbeiten Format Ansicht ?
DNSName=w_8x64

[Display]
Monitor=
BitsPerPel=32
DefaultThemesOff=NO
XResolution=1024
VRefresh=60
YResolution=768

[Custom]
Custom01=42

[InventoryID]
InventoryID=w_8x64
[OS_variable]
BIOSUPDATE=0
RAIDSETUP=0
FQDN=MHN.loc
[SelfProvisioning]
size=0
isDomain=0
Active=0
onlyAssignedServers=0
[INTERNAL_XENAPP_SERVICECONFIGURATION_OS]
```

Mit der OS Installation werden diese Werte in die Registry geschrieben:

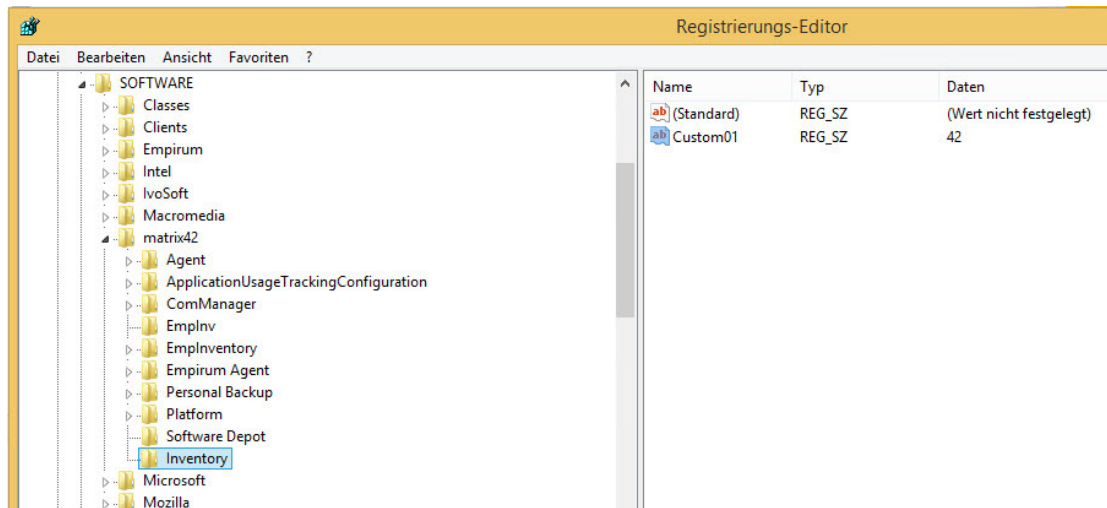

Name	Typ	Daten
(Standard)	REG_SZ	(Wert nicht festgelegt)
Custom01	REG_SZ	42

- **Inventarisieren der „Zusätzlichen Informationen“**

Diese Werte (welche auch über ein Paket in die Registry eingetragen oder nachträglich geändert werden können) werden nur ausgelesen mit dieser Konfiguration der EmpInvScan_Windows.xml:

EmpInvScan_WINDOWS	Bereich	Löschen existierender Daten
Eigenschaften	<input type="checkbox"/> Software	<input checked="" type="checkbox"/>
Auszuschließende Scan-E	<input type="checkbox"/> Lizenzinformationen	<input checked="" type="checkbox"/>
Software	<input type="checkbox"/> Easy Recovery Images	<input checked="" type="checkbox"/>
Dateisuche	<input type="checkbox"/> Festplatten	<input checked="" type="checkbox"/>
Registrierungssuche	<input type="checkbox"/> Drucker	<input checked="" type="checkbox"/>
Auszuschließende Verzei	<input type="checkbox"/> Netzwerkkarten	<input checked="" type="checkbox"/>
Auszuschließende Dateie	<input type="checkbox"/> Netzwerkverbindungen	<input checked="" type="checkbox"/>
Auszuschließende BIOS-	<input type="checkbox"/> Dienste	<input checked="" type="checkbox"/>
Auszuschließende Netzw	<input type="checkbox"/> Dateien	<input checked="" type="checkbox"/>
Auszuschließende WMI-K	<input type="checkbox"/> Benutzerdefinierte Werte	<input checked="" type="checkbox"/>
Benutzerdefinierte WMI-	<input checked="" type="checkbox"/> Zusätzliche Informationen	<input checked="" type="checkbox"/>
Einzuschließende Dateie	<input type="checkbox"/> Patches (Office, HF, Update)	<input checked="" type="checkbox"/>
Auszuschließende Dateie	<input type="checkbox"/> Gespeicherte Dateien	<input checked="" type="checkbox"/>
Benutzerdefinierte Wert	<input type="checkbox"/> Benutzerprofile (Links, Favoriten, Verlauf)	<input checked="" type="checkbox"/>
Gespeicherte Dateien	<input type="checkbox"/> AUT	<input checked="" type="checkbox"/>
	<input type="checkbox"/> DMI	<input checked="" type="checkbox"/>
	<input type="checkbox"/> WMI	<input checked="" type="checkbox"/>

ACHTUNG: Werden diese Werte in den Eigenschaften der Rechners nachträglich geändert, werden Sie mit jedem Inventory Scan überschrieben!

- **Schreibschutz**

Werden diese, über die Registry ausgelesenen Werte manuell (z.B. Raumnummer) in den Rechner-Eigenschaften geändert und diese manuellen Änderungen sollen nicht überschrieben werden, ist nachstehende Konfiguration der EmpInvScan_Windows.xml notwendig:

EmpInvScan_WINDOWS	Bereich	Löschen existierender Daten
Eigenschaften	<input type="checkbox"/> Software	<input checked="" type="checkbox"/>
Auszuschließende Scan-E	<input type="checkbox"/> Lizenzinformationen	<input checked="" type="checkbox"/>
Software	<input type="checkbox"/> Easy Recovery Images	<input checked="" type="checkbox"/>
Dateisuche	<input type="checkbox"/> Festplatten	<input checked="" type="checkbox"/>
Registrierungssuche	<input type="checkbox"/> Drucker	<input checked="" type="checkbox"/>
Auszuschließende Verzei	<input type="checkbox"/> Netzwerkkarten	<input checked="" type="checkbox"/>
Auszuschließende Dateie	<input type="checkbox"/> Netzwerkverbindungen	<input checked="" type="checkbox"/>
Auszuschließende BIOS-	<input type="checkbox"/> Dienste	<input checked="" type="checkbox"/>
Auszuschließende Netzw	<input type="checkbox"/> Dateien	<input checked="" type="checkbox"/>
Auszuschließende WMI-K	<input type="checkbox"/> Benutzerdefinierte Werte	<input checked="" type="checkbox"/>
Benutzerdefinierte WMI-	<input checked="" type="checkbox"/> Zusätzliche Informationen	<input type="checkbox"/>
Einzuschließende Dateie	<input type="checkbox"/> Patches (Office, HF, Update)	<input checked="" type="checkbox"/>
Auszuschließende Dateie	<input type="checkbox"/> Gespeicherte Dateien	<input checked="" type="checkbox"/>
Benutzerdefinierte Wert	<input type="checkbox"/> Benutzerprofile (Links, Favoriten, Verlauf)	<input checked="" type="checkbox"/>
Gespeicherte Dateien	<input type="checkbox"/> AUT	<input checked="" type="checkbox"/>
	<input type="checkbox"/> DMI	<input checked="" type="checkbox"/>
	<input type="checkbox"/> WMI	<input checked="" type="checkbox"/>

Bei der nachstehenden Konfiguration werden in den Rechner-Eigenschaften keine Custom Werte dargestellt.

EmpInvScan_WINDOWS	Bereich	Löschen existierender Daten
Eigenschaften	<input type="checkbox"/> Software	<input checked="" type="checkbox"/>
Auszuschließende Scan-B...	<input type="checkbox"/> Lizenzinformationen	<input checked="" type="checkbox"/>
Software	<input type="checkbox"/> Easy Recovery Images	<input checked="" type="checkbox"/>
Dateisuche	<input type="checkbox"/> Festplatten	<input checked="" type="checkbox"/>
Registrierungssuche	<input type="checkbox"/> Drucker	<input checked="" type="checkbox"/>
Auszuschließende Verzei...	<input type="checkbox"/> Netzwerkkarten	<input checked="" type="checkbox"/>
Auszuschließende Dateie...	<input type="checkbox"/> Netzwerkverbindungen	<input checked="" type="checkbox"/>
Auszuschließende BIOS-...	<input type="checkbox"/> Dienste	<input checked="" type="checkbox"/>
Auszuschließende Netzw...	<input type="checkbox"/> Dateien	<input checked="" type="checkbox"/>
Auszuschließende WMI-...	<input type="checkbox"/> Benutzerdefinierte Werte	<input checked="" type="checkbox"/>
Benutzerdefinierte WMI-...	<input checked="" type="checkbox"/> Zusätzliche Informationen	<input checked="" type="checkbox"/>
Einzuschließende Dateie...	<input type="checkbox"/> Patches (Office, HF, Update)	<input checked="" type="checkbox"/>
Auszuschließende Dateie...	<input type="checkbox"/> Gespeicherte Dateien	<input checked="" type="checkbox"/>
Benutzerdefinierte Wert...	<input type="checkbox"/> Benutzerprofile (Links, Favoriten, Verlauf)	<input checked="" type="checkbox"/>
Gespeicherte Dateien	<input type="checkbox"/> AUT	<input checked="" type="checkbox"/>
	<input type="checkbox"/> DMI	<input checked="" type="checkbox"/>
	<input type="checkbox"/> WMI	<input checked="" type="checkbox"/>

Über Matrix42

Matrix42 ist einer der Top-Anbieter von Software für das Arbeitsplatzmanagement. Unter dem Motto „Smarter Workspace“ bietet das Unternehmen zukunftsorientierte Lösungen für moderne Arbeitsumgebungen. Mehr als 3.000 Kunden – darunter BMW, Infineon und Carl Zeiss – verwalten mit den Workspace Management Lösungen von Matrix42 über 3 Millionen Arbeitsplätze weltweit.

Matrix42 ist in sieben Ländern erfolgreich aktiv – Deutschland, Österreich, Schweiz, Niederlande, Vereinigtes Königreich, Australien und Vereinigte Staaten von Amerika. Der Hauptsitz des Unternehmens befindet sich in Frankfurt am Main, Deutschland.

Die Produkte und Lösungen der Matrix42 sind darauf ausgerichtet, moderne Arbeitsumgebungen – physische, virtuelle oder mobile Arbeitsbereiche – einfach und effizient bereit zu stellen und zu verwalten.

Matrix42 fokussiert auf Anwenderorientierung, Automatisierung und Prozessoptimierung. Mit den Lösungen des Unternehmens werden sowohl die Anforderungen moderner Mitarbeiter in Unternehmen, die ortsungebunden und mit verschiedensten Endgeräten arbeiten wollen, als auch der IT-Organisation und des Unternehmens selbst optimal erfüllt.

Matrix42 bietet seine Lösungen branchenübergreifend Organisationen an, die Wert auf ein zukunftsorientiertes und effizientes Arbeitsplatzmanagement legen. Dabei arbeitet das Unternehmen auch erfolgreich mit Partnern zusammen, die die Matrix42 Kunden vor Ort beraten und betreuen; zu den führenden Partnern zählen TAP.DE Solutions GmbH, Consulting4IT GmbH und DSP IT Service GmbH. Weitere Informationen unter: www.matrix42.com

Disclaimer

Diese Dokumentation ist urheberrechtlich geschützt. Alle Rechte liegen bei der Matrix42 AG. Jede andere Nutzung, insbesondere die Weitergabe an Dritte, Speicherung innerhalb eines Datensystems, Verbreitung, Bearbeitung, Vortrag, Aufführung und Vorführung sind untersagt. Dies gilt sowohl für das gesamte Dokument als auch Teile davon. Änderungen vorbehalten. Andere, an dieser Stelle nicht ausdrücklich aufgeführte, Firmen-, Marken- und Produktnamen sind Marken oder eingetragene Marken ihrer jeweiligen Inhaber und unterliegen dem Markenschutz. Matrix42 ist eine registrierte Marke der Matrix42 AG.

MATRIX42

Hauptsitz Deutschland

Elbinger Straße 7
60487 Frankfurt am Main
Deutschland

Telefon: +49 6102 816-0
Fax: +49 6102 816-100
E-Mail: info@matrix42.com

www.matrix42.com

Niederlassung Schweiz

Poststrasse 30
6300 Zug
Schweiz

Telefon: +41 41 720 42 20
Fax: +41 41 720 42 22
E-Mail: info@matrix42.ch

www.matrix42.ch

Niederlassung UK

88 Wood St.
London, EC 2V 7RS
United Kingdom

Telefon: +44 208 528-1065
E-Mail: info_uk@matrix42.com

www.matrix42.com

Niederlassung Australien

Level 6, 55 Clarence St
Sydney NSW 2000
Australien

Telefon: +61 2 8484 0355
E-Mail: info_au@matrix42.com

www.matrix42.com.au