

## Instrucciones para Copiar el Software y OS del IVG a una Tarjeta de Memoria

Este documento describe el proceso para copiar el software y OS del Omnitracs Intelligent Gateway (IVG) y de el portal de Internet a una tarjeta de memoria USB.

**Nota: No pueden copiarse ambos, el software y el OS, en la misma tarjeta de memoria USB.**

1. Inserte una tarjeta de memoria de 2GB en blanco al puerto USB de su PC. Asegúrese que no haya archivos en la tarjeta de memoria.
2. Oprima la sección Firmware/Software/Herramientas, y después haga clic sobre la liga para descargar la versión más reciente del software u OS del IVG.
3. Oprima Descargar sobre el software u OS que deseé instalar.
4. Se mostrará una pantalla preguntando si desea abrir o guardar el archivo.

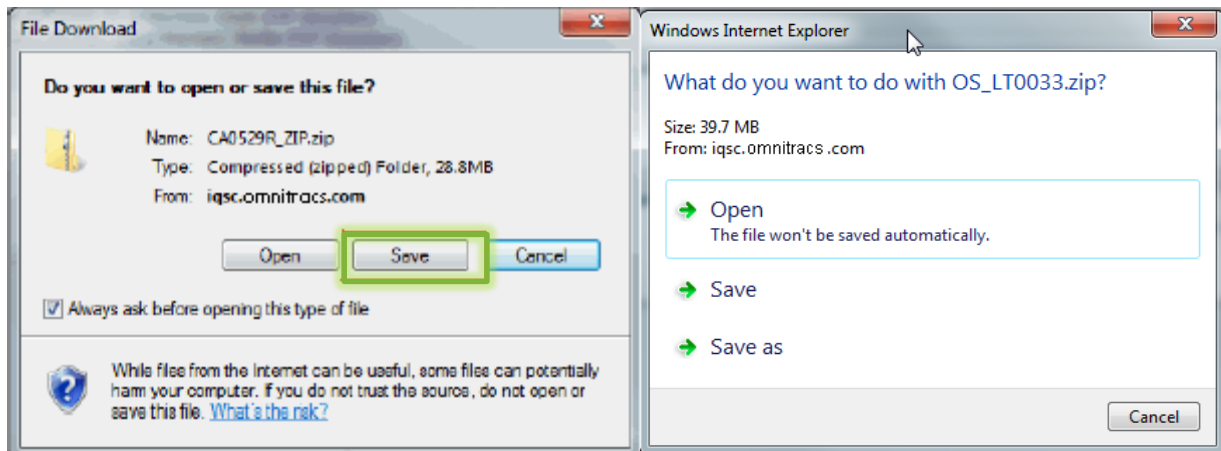

5. Oprima **Guardar** y después **Guardar** nuevamente. Se descargará el archivo .zip a su computadora. Oprima **Cerrar**.

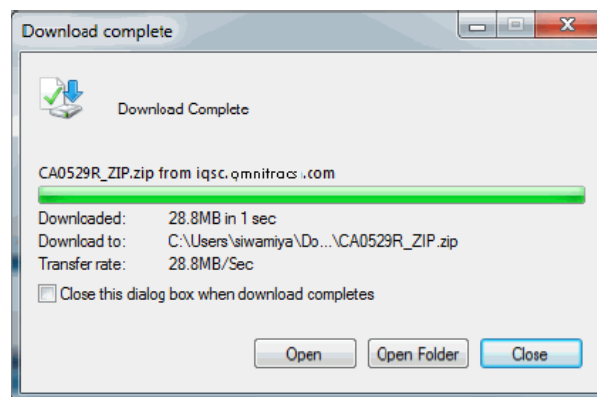

6. Los archivos de software del IVG están comprimidos para acelerar el tiempo de transferencia. Vaya al contenedor .zip. Oprima el botón del lado derecho del Mouse y escoja **Extraer Todos...** en el menú.
7. Se mostrará una pantalla para seleccionar el destino de extracción de los archivos, haga lo siguiente:
  - a. Oprima **Buscar** para seleccionar la ubicación de la tarjeta de memoria USB, tal como se muestra en la imagen:

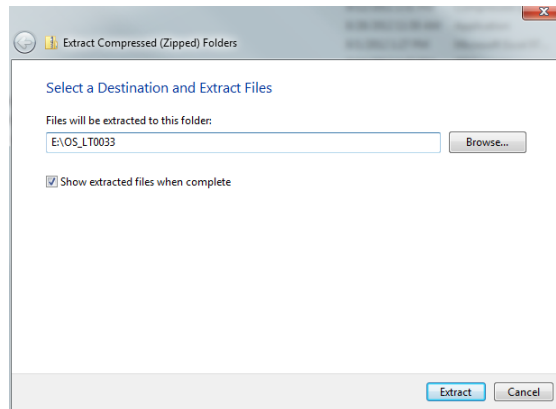

- b. Oprima **Extraer**. Se mostrará el estado de descompresión.

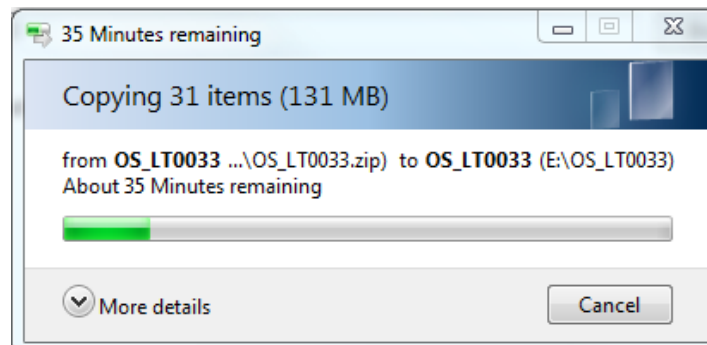

8. Tan pronto finalice la descompresión confirme que los archivos se muestren como se muestra en las siguiente imágenes

## Software

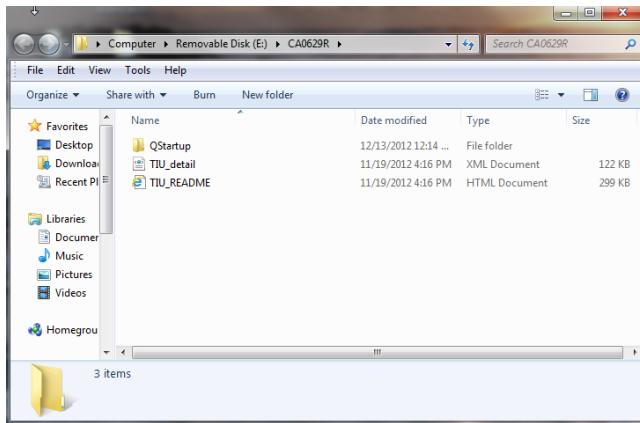

## OS

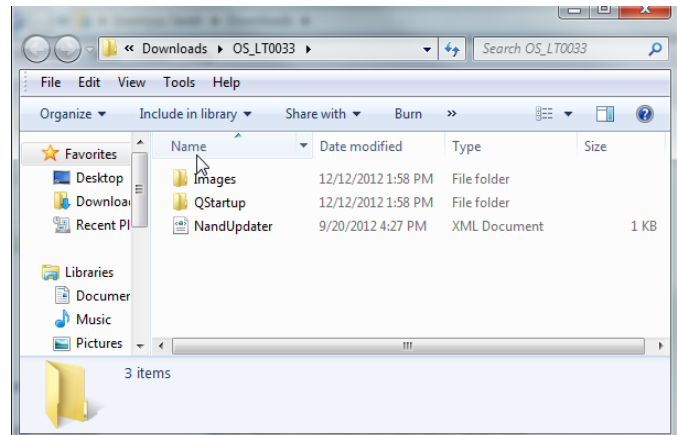

Refiérase a las Instrucciones para Actualizar el IVG Utilizando Tarjetas de Memoria (80-JE012-1) para mas información relacionada con cómo cargar el software y OS al IVG.

Omnitracs, LLC

717 N. Harwood Street, Suite 1300

Dallas, TX 75201 U.S.A.

Copyright © 2016 Omnitracs, LLC. Todos los derechos reservados.

OmniTRACS es una marca registrada de Omnitracs, LLC. Todas las demás marcas registradas son propiedad de sus respectivos propietarios.

OmniTRACS se esfuerza para garantizar que la información de este video sea correcta y suficientemente explícita, pero Omnitracs no se responsabiliza por ningún error u omisión. Es posible que la información publicada no esté actualizada a la fecha, y es importante confirmar su estado actual con Omnitracs. Las especificaciones están sujetas a cambios sin previo aviso.

Estos datos técnicos pueden estar sujetos a leyes de los EE.UU. e internacionales sobre exportación, re - exportación, o transferencia (exportación). Las desviaciones contrarias a las leyes de los EE.UU. e internacionales están estrictamente prohibidas.

80-JE013-1SP Rev. A

Octubre 2016